



Pengenalan Investasi

PT Danareksa Sekuritas didirikan pada tanggal 1 Juli 1992 sebagai pioneer perusahaan jasa keuangan yang bergerak di bidang pasar modal. Pada akhir Desember 2018 Danareksa Sekuritas resmi menjadi anak perusahaan PT Bank Rakyat Indonesia dengan kepemilikan saham 67% dan sisanya 33% oleh PT Danareksa (persero). Sebagai perusahaan yang telah terdaftar pada Otoritas Jasa Keuangan (OJK), Danareksa Sekuritas memiliki izin sebagai jasa penasehat keuangan, penjamin emisi dan perantara perdagangan saham dan obligasi, serta agen penjual reksadana.

Awards
> 44

Telah menerima lebih dari 45 penghargaan dalam 4 tahun terakhir atas kontribusi dan kinerja yang berkualitas



Menjaga reputasi untuk selalu membantu nasabah merupakan nilai utama dan prioritas Perusahaan

40+
years

Lebih dari 40 tahun membina hubungan yang kuat dengan regulator dan SRO

Kepemilikan Saham



Produk & Jasa

1. Perantara Perdagangan Saham
2. Perantara Surat Utang & Agen Penjual Reksadana
3. Edukasi Investasi



Awards

2020

- Indonesia Most Popular Digital Finance Brands – Millennial’s Choice
- 2nd Rank Securities Company
- Best Equity House in Indonesia
- Best Sukuk – Infrastructure
- Best Sukuk – Utility

2019

- 2nd Rank Securities Company
- Most Admired Company-Financial Service
- Best Islamic Finance Sukuk House
- Best Islamic Finance Green Sukuk
- Best LCY Bond Deal in Indonesia
- Best FCY Sovereign Bond Deal in Southeast

2018

- Most Admire Company – Securities
- Best Islamic Finance & Sukuk Investment Bank
- Best Islamic Investment Bank
- Sukuk Adviser of the Year
- Best Inaugural Green Bond
- Best Mid-Cap Equity Deal in Southeast Asia
- Best Local Currency Bond
- Best ESG Deal

Produk & Jasa

Danareksa Multi Investment Account Online “DMIA” Satu Rekening Untuk Berbagai Jenis Instrumen Investasi

Sebagai komitmen BRI Danareksa untuk terus memberikan pelayanan yang terbaik, BRI Danareksa hadir untuk memberikan kemudahan bagi Anda untuk berinvestasi diberbagai jenis instrumen investasi dalam satu rekening pada PT BRI Danareksa Sekuritas.

Transaksi Saham

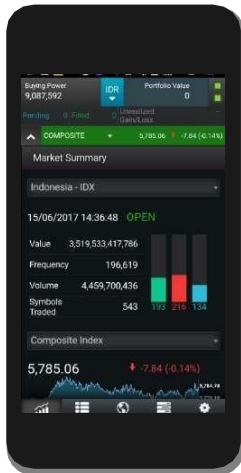

Transaksi Obligasi



Transaksi Reksadana

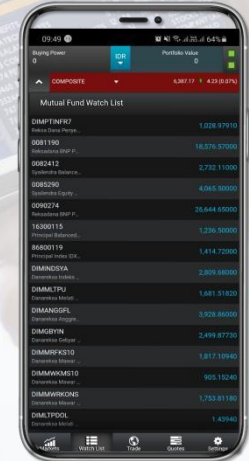



Bertransaksi
dimana saja dan
kapan saja



Dapat diakses
melalui
smartphone



Dapat diakses
operating system
Android dan iOS



Dapat diakses melalui
aplikasi yang diinstal
ke PC / Laptop



Dapat melakukan
website-based trading
tanpa *download*
aplikasi



Menu market
info informatif
dan lengkap



Change
Password



Cash
withdrawal



Client Profile

Danareksa Online Trading Platform

Akses **Danareksa Online Next-G** di:



mobiletrade.danareksaonline.com



Reason to Invest, NOW

- ✓ Adanya kebutuhan atau impian di masa mendatang
- ✓ Inflasi
- ✓ Nilai asset kita harus selalu tumbuh
- ✓ Uang yang kita miliki jangan sampai berkurang nilainya



Mari kita perhatikan...

	<p>Gorengan (2003) Rp 200</p>	<p>Gorengan (2021) Rata-rata Rp 2.000</p>	<p>18 tahun Naik 10x</p>
	<p>Toyota Kijang (1990) Rata-Rata Rp30juta</p>	<p>Kijang Innova (2021) Rata-Rata Rp400juta</p>	<p>31 Tahun Naik 13x</p>
	<p>Tol Dalam Kota (1990) Rp 500</p>	<p>Tol Dalam Kota (2021) Rata-rata Rp 15.000</p>	<p>31 Tahun Naik 30x</p>
	<p>Teh Botol (1985) Rp 200</p>	<p>Teh Botol (2021) Rata-rata Rp 5.000</p>	<p>36 Tahun Naik 25x</p>

Tentukan

Tujuan

Anda

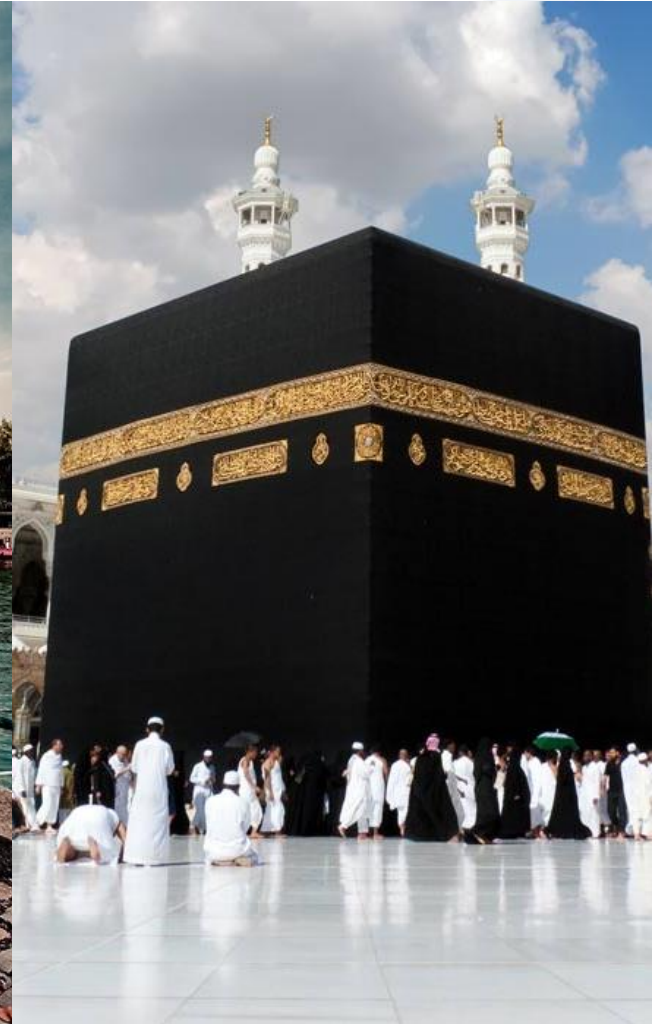

Produk Investasi Pasar Modal



Saham
Obligasi...
Reksadana..



Bukti kepemilikan suatu perseroan yang merupakan klaim atas **penghasilan** dan **aktiva/ aset/ harta perseroan**



Saham

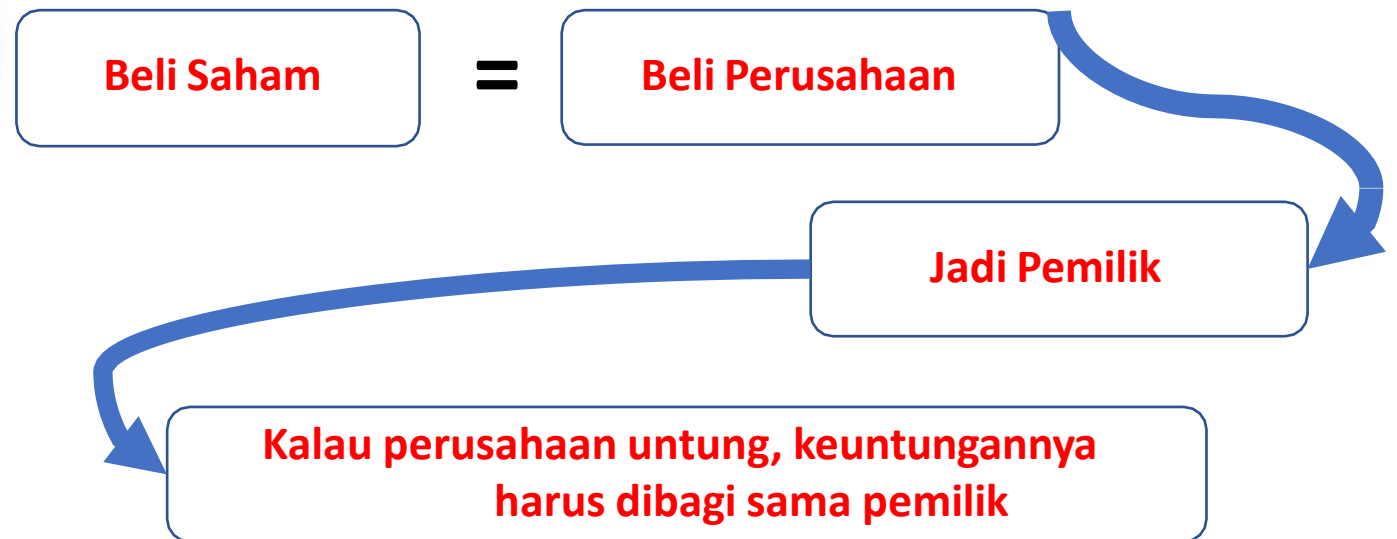

Minimal pembelian saham adalah 1 lot (100 lembar saham)
Harga saham : Minimal Rp50,- per saham.

KEUNTUNGAN SAHAM

- DIVIDEN (PEMBAGIAN LABA PERUSAHAAN)
- CAPITAL GAIN (KENAIKAN HARGA SAHAM)
- JADI PEMILIK PERUSAHAAN (BERHAK HADIR DALAM RUPS)

RISIKO SAHAM

- TIDAK MENDAPAT DIVIDEN (KONDISI PERUSAHAAN MERUGI DAN TIDAK MEMILIKI LABA)
- CAPITAL LOSS (PENURUNAN HARGA SAHAM)
- DELISTING (TIDAK TERCATAT LAGI DI BURSA)
- PERUSAHAAN PAILIT (MEMILIKI HAK PALING AKHIR DALAM PEMBAGIAN ASET PERUSAHAAN)

STOCK IS AROUND US



10 Years IHSG Appearance

Investasi idealnya adalah untuk jangka Panjang untuk melihat hasil optimal

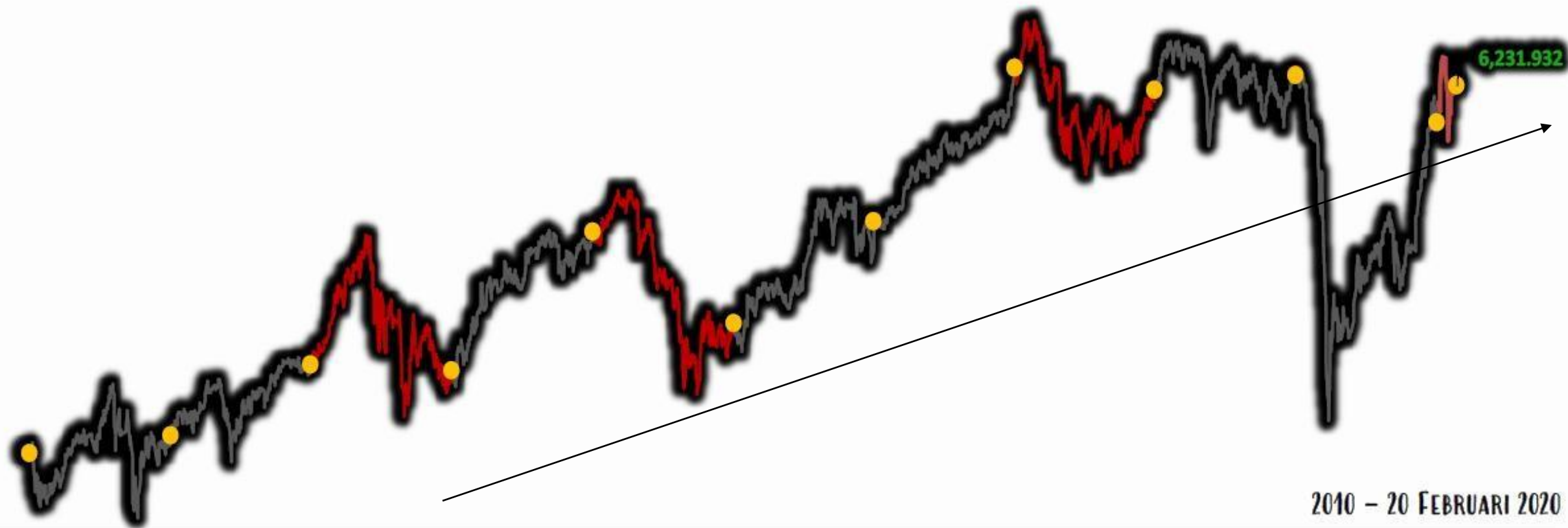

2010 – 20 FEBRUARI 2020



How to Pick --- Stock

- 1. Knowing the company**
- 2. Analisa Fundamental**
- 3. Analisa Teknikal (Tren & Siklus Harga)**



Tips Memulai Investasi Untuk Pemula

Produk Aman

Update Informasi

Modal Kecil Dahulu

Fokus Jangka Panjang

Diversifikasi



BRI danareksa sekuritas

Yuk mulai susun portofolio investasimu bersama *Multi-investment Account* dari BRI Danareksa Sekuritas.



- Saham
- Obligasi
- Reksadana

Dalam 1 platform

[@briidnanareksa](#) [BRI Danareksa Sekuritas](#) [BRI Danareksa Sekuritas](#) [BRIID Official Channel](#)



UU No. 8 Tahun 1995

Investasi Saham itu Aman

Investasi saham itu diatur dalam UU No 8 th 1995, diawasi OJK (Otoritas Jasa Keuangan), rekeningnya atas nama nasabah sendiri dan dilindungi oleh penjamin equity yaitu SIFP



Saham itu Bukan Judi

saham itu 100% investasi

Membeli saham artinya investasi dengan membeli perusahaan, sehingga hak berupa pembagian laba perusahaan, hak suara dalam RUPS dan lainnya, merupakan hak bagi pembeli saham



Fatwa DSN MUI no. 80



Saham itu Tidak Mahal

mulai Rp 5.000 sudah bisa memiliki 1 lot saham

Terdapat lebih dari 500 perusahaan yang sahamnya bisa dibeli, dimana harga per lembar sahamnya mulai Rp 50 dan pembeliannya kelipatan 1 lot (100 lbr)

Obligasi/Bond

Merupakan surat tanda utang jangka panjang yang diterbitkan oleh perusahaan



INFORMASI TAMBAHAN
 COTAK/TAJAK KEKAWANAN ("COTAK") TIDAK BERBERKAS PERNYATAAN BENTUK/ATAU TIDAK BENTUK/ATAU EFEK INI, TIDAK JUSA MENYATAKAN KEBENARAN ATAU KECUKUPAN ISI INFORMASI TAMBAHAN, SETAP PERNYATAAN YANG BERKONTAN DENGAN HAL-HAL TERSEBUT ADALAH PERUBAHAN MELANGGAR HUKUM.

PT BANK RAKYAT INDONESIA (PERSERO) TBK ("PERSERO") DAN PARA PENJAMIN PELAKSANA EMISI OBLIGASI BERTANGGUNG JAWAB SEPENUHNYA ATAS KEBENARAN SEMUA INFORMASI ATAU FAKTA MATERIAL, SERTA KEJURUAN PENDAPAT YANG TERCANTUM DALAM INFORMASI TAMBAHAN.

BANK BRI
 Meliputi Dengan Setengah Hati
PT BANK RAKYAT INDONESIA (PERSERO) TBK
 Berkedudukan di Jakarta Pusat, Indonesia
 Kegiatan Usaha: Jasa Perbankan

PENAWARAN UMUM BERKELANJUTAN
OBLIGASI BERKELANJUTAN II BANK BRI DENGAN TARGET DANA YANG AKAN DIHIMPUN SESEBES Rp200.000.000.000,00 (DUA PULUH TRILYUN RUPIAH)
 Dalam rangka Penawaran Umum Berkelanjutan tersebut, Penerimaan telah menetapkan:
OBLIGASI BERKELANJUTAN II BANK BRI TAHAP I TAHUN 2018
 DENGAN JUMLAH POKOK OBLIGASI SESEBES Rp4.000.000.000,00 (EMPAT TRILYUN ENAM RATUS MILYAR RUPIAH)
OBLIGASI BERKELANJUTAN II BANK BRI TAHAP II TAHUN 2017
 DENGAN JUMLAH POKOK OBLIGASI SESEBES Rp5.150.000.000,00 (LIMA TRILYUN SERATUS LIMA PULUH MILYAR RUPIAH)
 Dalam rangka Penawaran Umum Berkelanjutan tersebut, Penerimaan telah menetapkan:
OBLIGASI BERKELANJUTAN II BANK BRI TAHAP III TAHUN 2017
 DENGAN JUMLAH POKOK OBLIGASI SESEBES Rp5.150.000.000,00 (LIMA TRILYUN SERATUS LIMA PULUH MILYAR RUPIAH)
 Dalam rangka Penawaran Umum Berkelanjutan tersebut, Penerimaan telah menetapkan:
OBLIGASI BERKELANJUTAN II BANK BRI TAHAP IV TAHUN 2017
 DENGAN JUMLAH POKOK OBLIGASI SESEBES Rp5.150.000.000,00 (LIMA TRILYUN SERATUS LIMA PULUH MILYAR RUPIAH)
 Obligasi ini diterbitkan tanpa wakaf dan dibayarkan dengan nilai 100% (seratus persen) dari jumlah Pokok Obligasi. Obligasi ini terdiri dari 3 (tiga) seri sebagai berikut:
 Seri A : Jumlah Pokok Obligasi Seri A yang ditawarkan sebesar Rp200.000.000,00 (dua ratus juta Rupiah) dengan tingkat bunga tetap sebesar 7,87% (tujuh koma enam nol persen) per tahun, berjangka waktu 3 (tiga) tahun sejak Tanggal Emisi. Pembayaran Pokok Obligasi Seri A secara penuh akan dilakukan pada Tanggal Pelunasan Pokok Obligasi Seri A yaitu tanggal 24 Agustus 2020.
 Seri B : Jumlah Pokok Obligasi Seri B yang ditawarkan sebesar Rp1.650.000.000,00 (satu milyar enam ratus lima puluh dua miliar lima ratus dua puluh tiga Rupiah) dengan tingkat bunga tetap sebesar 8,00% (delapan persen) per tahun, berjangka waktu 5 (lima) tahun sejak Tanggal Emisi. Pembayaran Pokok Obligasi Seri B secara penuh akan dilakukan pada Tanggal Pelunasan Pokok Obligasi Seri B yaitu tanggal 24 Agustus 2022.
 Seri C : Jumlah Pokok Obligasi Seri C yang ditawarkan sebesar Rp2.500.000.000,00 (dua milyar lima ratus puluh miliar Rupiah) dengan tingkat bunga tetap sebesar 8,25% (delapan koma dua lima persen) per tahun, berjangka waktu 7 (tujuh) tahun sejak Tanggal Emisi. Pembayaran Pokok Obligasi Seri C secara penuh akan dilakukan pada Tanggal Pelunasan Pokok Obligasi Seri C yaitu tanggal 24 Agustus 2024.
 Bunga Obligasi dibayarkan setiap triwulan, dimana bunga Obligasi pertama akan dibayarkan pada tanggal 24 November 2017, sedangkan Bunga Obligasi terakhir akan dibayarkan sekaligus dengan jatuh tempo masing-masing Seri Obligasi. Pelunasan Obligasi dilakukan secara penuh (bullet payment) pada saat jatuh tempo.

Obligasi Berkelanjutan II Bank BRI Tahap IV dan tahap selanjutnya (jika ada) akan diterbitkan kemudian.

PENTING UNTUK DIPERHATIKAN
 OBLIGASI INI TIDAK DIJAMIN DENGAN JAMINAN KHUSUS, TETAPI DIJAMIN DENGAN SELURUH HARTA KEKAYAAN PERSEROAN BAK BARANG BERGERAK MAUPUN BARANG TIDAK BERGERAK, BAK YANG TELAH ADA MAUPUN YANG AKAN ADA DIMEKANSI HARI MELAKUKAN JAMINAN BAGI PEMEMANG OBLIGASI SESUAI DENGAN KETENTUAN DALAM PASAL 1131 DAN 1132 KETATA URAHAN HUKUM PERDATA, HAK PEMEMANG OBLIGASI ADALAH PARIPASASU TANPA HAK PREFERENSI DENGAN HAK-HAK KREDITUR PERSEROAN LAINNYA BAK YANG ADA SEKARANG MAUPUN DIKEMUDIAN HARI, KECUALI HAK-HAK KREDITUR PERSEROAN YANG DIJAMIN SECARA KHUSUS DENGAN KEKAYAAN PERSEROAN BAK YANG TELAH ADA MAUPUN YANG AKAN ADA DI KEMUDIAN HARI.

PERSEROAN DAPAT MELAKUKAN PEMBELIAN KEMBALI OBLIGASI YANG BELUM JATUH TEMPO, BAK SEBAGIAN ATAU SELURUHNYA, DITUKAN ANJURAN JERAPAN UNTUK KEMUDIAN DUAL, KEMBALI DENGAN HARGA PASAR, PEMBELIAN KEMBALI DAPAT DIUKURAN 1 (SATU) TAHUN SETELAH TANGGAL PENYATAAN, RENCANA PEMBELIAN KEMBALI OBLIGASI WAJIB DIUMUMKAN PALING SEDIKIT MELALUI 1 (SATU) SURAT KABAR HARIAN BERBAHASA INDONESIA YANG DIMEMPERKAWAN NASIONAL, PALING LAMBAT 2 (DUA) HARI SEBELUM TANGGAL PENAWARAN UNTUK PEMBELIAN KEMBALI DIMULAI.

PERSEROAN HANYA MENEBERIKAN BERTYKAT JUMBO OBLIGASI YANG DIDAPATKAN ATAS NAMA PT KUSTODIAN SENTRAL EFEK INDONESIA ("KSEI") DAN AKAN DIDISTRIBUSIKAN DALAM BENTUK ELEKTRONIK YANG DIADMINISTRASIKAN DALAM PENYATAAN KOLEKTIF DI KSEI.

DALAM RANGKA PENAWARAN UMUM BERKELANJUTAN INI, PERSEROAN TELAH MEMPEROLEH HASIL PEMERIKSAAN ATAS OBLIGASI BERKELANJUTAN DARI PT PEMERIKSAAN DAN AUDITING (PEFINDO).

ASAS TRIPLE A
 RISIKO YANG MUNGKIN Dihadapi Investor Pembeli Obligasi adalah Risiko Likuiditas Obligasi yang ditawarkan pada Penawaran Umum ini yang antara lain disebabkan karena tuluhan pembelian obligasi sebagai investasi jangka panjang.

RISIKO USAHA UTAMA YANG Dihadapi PERSEROAN ADALAH RISIKO KREDIT, YANG MERUPAKAN KEMUNGKINAN TERJADINYA KERUGIAN YANG DISEBABKAN OLEH KEGIATAN COUNTERPARTY DALAM MEMENUHI KETENTUAN DAN KONSIDY YANG TERTYUNG DALAM KONTRAK FINANSIAL, HAL INI DISEBABKAN KARENA SEBAGIAN BESAR AKTIVA PRODUKTIF PERSEROAN MERUPAKAN KREDIT YANG DIBERIKAN.

Pencatatan atas Obligasi yang ditawarkan ini akan dilakukan pada Bursa Efek Indonesia
 Penawaran Obligasi ini dijamin secara Kolektif (Full Commitment)
PENJAMIN PELAKSANA EMISI OBLIGASI DAN PENJAMIN EMISI OBLIGASI
 BAHANA PT Bahana Sekuritas (Terdaftar)
 BCAsekuritas PT BCA Sekuritas
 Danareksa PT Danareksa Sekuritas (Terdaftar)
 DBS PT DBS Sekuritas Indonesia
 INDOPREMIER PT Indo Premier Sekuritas

WALI AMANAT OBLIGASI
 PT Bank Negara Indonesia (Persero) Tbk.
 Informasi Tambahan ini diterbitkan di Jakarta pada tanggal 7 Agustus 2017

PROSPEKTUS

JADWAL

Tanggal Ekspir	30 Oktober 2019	Tanggal Pengembalian Uang Penawaran	7 November 2019
Masa Penawaran Umum	31 Oktober - 4 November 2019	Tanggal Pelaksanaan Secara Elektronik	7 November 2019
Tanggal Penutupan	5 November 2019	Tanggal Pelaksanaan di Bursa Efek Indonesia	8 November 2019

COTAK/TAJAK KEKAWANAN ("COTAK") TIDAK BERBERKAS PERNYATAAN BENTUK/ATAU TIDAK BENTUK/ATAU EFEK INI, TIDAK JUSA MENYATAKAN KEBENARAN ATAU KECUKUPAN ISI INFORMASI TAMBAHAN, SETAP PERNYATAAN YANG BERKONTAN DENGAN HAL-HAL TERSEBUT ADALAH PERUBAHAN MELANGGAR HUKUM.

PROSPEKTUS INI PENTING DAN HARUS DIBACAKAN DENGAN SEDIKAH PERHATIAN TERHADAP KEKAWANAN PADA TITIK-TITIK YANG AKAN DIBACI, SEBAGAI BUKTI BERTANGGUNG JAWAB DENGAN POKOK YANG KOMPETEN.

PT BANK RAKYAT INDONESIA (PERSERO) TBK ("PERSERO") DAN PENJAMIN PELAKSANA EMIS EFEK BERTANGGUNG JAWAB SEPENUHNYA ATAS KEBENARAN SEMUA INFORMASI ATAU FAKTA MATERIAL, SERTA KEJURUAN PENDAPAT YANG TERCANTUM DALAM PROSPEKTUS INI.

BANK BRI
 Meliputi Dengan Setengah Hati
PT BANK RAKYAT INDONESIA (PERSERO) TBK
 Berkedudukan di Jakarta Pusat, Indonesia
 Kegiatan Usaha: Jasa Perbankan

PENAWARAN UMUM BERKELANJUTAN OBLIGASI BERKELANJUTAN II BANK BRI DENGAN TARGET DANA YANG AKAN DIHIMPUN SESEBES Rp200.000.000.000,00 (DUA PULUH TRILYUN RUPIAH)
 ("OBLIGASI")
 DALAM RANGKA PENAWARAN UMUM BERKELANJUTAN II BANK BRI TAHUN 2018
 OBLIGASI BERKELANJUTAN II BANK BRI TAHAP I TAHUN 2018
 OBLIGASI BERKELANJUTAN II BANK BRI TAHAP II TAHUN 2017
 OBLIGASI BERKELANJUTAN II BANK BRI TAHAP III TAHUN 2017
 OBLIGASI BERKELANJUTAN II BANK BRI TAHAP IV TAHUN 2017
 ("OBLIGASI")

Obligasi terdiri dari 3 (tiga) seri, yaitu Obligasi Seri A, Obligasi Seri B dan Obligasi Seri C yang masing-masing ditawarkan sebesar 100% (seratus persen) dari jumlah Pokok Obligasi. Obligasi ini diterbitkan tanpa wakaf dan dibayarkan dengan nilai 100% (seratus persen) dari jumlah Pokok Obligasi yang diterbitkan dan Peranan anas nama PT Kustodian Sentral Efek Indonesia ("KSEI") dengan ketentuan sebagai berikut:

Seri A : Sebesar Rp200.000.000,00 (dua ratus juta Rupiah) dengan tingkat bunga tetap sebesar 7,87% (tujuh koma enam nol persen) per tahun, berjangka waktu 3 (tiga) tahun sejak Tanggal Emisi. Pembayaran Pokok Obligasi Seri A secara penuh akan dilakukan pada Tanggal Pelunasan Pokok Obligasi Seri A yaitu tanggal 24 Agustus 2020.
 Seri B : Sebesar Rp1.650.000.000,00 (satu milyar enam ratus lima puluh dua miliar lima ratus dua puluh tiga Rupiah) dengan tingkat bunga tetap sebesar 8,00% (delapan persen) per tahun, berjangka waktu 5 (lima) tahun sejak Tanggal Emisi. Pembayaran Pokok Obligasi Seri B secara penuh akan dilakukan pada Tanggal Pelunasan Pokok Obligasi Seri B yaitu tanggal 24 Agustus 2022.
 Seri C : Sebesar Rp2.500.000.000,00 (dua milyar lima ratus puluh miliar Rupiah) dengan tingkat bunga tetap sebesar 8,25% (delapan koma dua lima persen) per tahun, berjangka waktu 7 (tujuh) tahun sejak Tanggal Emisi. Pembayaran Pokok Obligasi Seri C secara penuh akan dilakukan pada Tanggal Pelunasan Pokok Obligasi Seri C yaitu tanggal 24 Agustus 2024.

Bunga Obligasi dibayarkan setiap triwulan, dimana bunga Obligasi pertama akan dibayarkan pada tanggal 24 November 2017, sedangkan Bunga Obligasi terakhir akan dibayarkan sekaligus dengan jatuh tempo masing-masing Seri Obligasi. Pelunasan Obligasi dilakukan secara penuh (bullet payment) pada saat jatuh tempo.

PENTING UNTUK DIPERHATIKAN
 OBLIGASI INI TIDAK DIJAMIN DENGAN JAMINAN KHUSUS, TETAPI DIJAMIN DENGAN SELURUH HARTA KEKAYAAN PERSEROAN BAK BARANG BERGERAK MAUPUN BARANG TIDAK BERGERAK, BAK YANG TELAH ADA MAUPUN YANG AKAN ADA DIMEKANSI HARI MELAKUKAN JAMINAN BAGI PEMEMANG OBLIGASI SESUAI DENGAN KETENTUAN DALAM PASAL 1131 DAN 1132 KETATA URAHAN HUKUM PERDATA, HAK PEMEMANG OBLIGASI ADALAH PARIPASASU TANPA HAK PREFERENSI DENGAN HAK-HAK KREDITUR PERSEROAN LAINNYA BAK YANG ADA SEKARANG MAUPUN DIKEMUDIAN HARI, KECUALI HAK-HAK KREDITUR PERSEROAN YANG DIJAMIN SECARA KHUSUS DENGAN KEKAYAAN PERSEROAN BAK YANG TELAH ADA MAUPUN YANG AKAN ADA DI KEMUDIAN HARI.

PERSEROAN DAPAT MELAKUKAN PEMBELIAN KEMBALI OBLIGASI YANG BELUM JATUH TEMPO, BAK SEBAGIAN ATAU SELURUHNYA, DITUKAN ANJURAN JERAPAN UNTUK KEMUDIAN DUAL, KEMBALI DENGAN HARGA PASAR, PEMBELIAN KEMBALI DAPAT DIUKURAN 1 (SATU) TAHUN SETELAH TANGGAL PENYATAAN, RENCANA PEMBELIAN KEMBALI OBLIGASI WAJIB DIUMUMKAN PALING SEDIKIT MELALUI 1 (SATU) SURAT KABAR HARIAN BERBAHASA INDONESIA YANG DIMEMPERKAWAN NASIONAL, PALING LAMBAT 2 (DUA) HARI SEBELUM TANGGAL PENAWARAN UNTUK PEMBELIAN KEMBALI DIMULAI.

PERSEROAN HANYA MENEBERIKAN BERTYKAT JUMBO OBLIGASI YANG DIDAPATKAN ATAS NAMA PT KUSTODIAN SENTRAL EFEK INDONESIA ("KSEI") DAN AKAN DIDISTRIBUSIKAN DALAM BENTUK ELEKTRONIK YANG DIADMINISTRASIKAN DALAM PENYATAAN KOLEKTIF DI KSEI.

DALAM RANGKA PENAWARAN UMUM BERKELANJUTAN INI, PERSEROAN TELAH MEMPEROLEH HASIL PEMERIKSAAN ATAS OBLIGASI BERKELANJUTAN DARI PT PEMERIKSAAN DAN AUDITING (PEFINDO).

ASAS TRIPLE A
 RISIKO YANG MUNGKIN Dihadapi Investor Pembeli Obligasi adalah Risiko Likuiditas Obligasi yang ditawarkan pada Penawaran Umum ini yang antara lain disebabkan karena tuluhan pembelian obligasi sebagai investasi jangka panjang.

RISIKO USAHA UTAMA YANG Dihadapi PERSEROAN ADALAH RISIKO KREDIT, YANG MERUPAKAN KEMUNGKINAN TERJADINYA KERUGIAN YANG DISEBABKAN OLEH KEGIATAN COUNTERPARTY DALAM MEMENUHI KETENTUAN DAN KONSIDY YANG TERTYUNG DALAM KONTRAK FINANSIAL, HAL INI DISEBABKAN KARENA SEBAGIAN BESAR AKTIVA PRODUKTIF PERSEROAN MERUPAKAN KREDIT YANG DIBERIKAN.

Pencatatan atas Obligasi yang ditawarkan ini akan dilakukan pada Bursa Efek Indonesia
 Penawaran Obligasi ini dijamin secara Kolektif (Full Commitment)
PENJAMIN PELAKSANA EMISI OBLIGASI
 BAHANA PT Bahana Sekuritas (Terdaftar)
 BCAsekuritas PT BCA Sekuritas
 Danareksa PT Danareksa Sekuritas (Terdaftar)
 DBS PT DBS Sekuritas Indonesia
 INDOPREMIER PT Indo Premier Sekuritas

WALI AMANAT OBLIGASI
 PT Bank Negara Indonesia (Persero) Tbk.
 Informasi Tambahan ini diterbitkan di Jakarta pada tanggal 31 Oktober 2019



Obligasi – Investor ritel



Contoh : Investasi Minimum ORI/ SUKUK/ SBR/ Sukuk Tabungan adalah 1 unit
Harga per unit : Rp. 1.000.000,-
Min. investasi : Rp. 1.000.000,- Max Rp 3 Miliar per individual WNI
Coupon/imbalan (> deposito rata-rata perbankan)
Pajak atas bunga 15% (< pajak bunga deposito 20%)

BRI danareksa
sekuritas

PENAWARAN UMUM BERKELANJUTAN (PUB)
OBLIGASI BERKELANJUTAN V SARANA MULTIGRIYA FINANSIAL TAHUN 2021
 (Rating idAAA Pefindo)

YANG PERTAMA

SERI A	TENOR 370 HARI RANGE KUPON : 4,75% - 5,75% p.a	SERI B	TENOR 3 TAHUN RANGE KUPON : 5,75% - 6,75% p.a
---------------	--	---------------	---

PEMESANAN MULAI DARI Rp 1 Juta

Indikasi Jadwal
 Penawaran Awal 04 s/d 19 Januari 2021
 Distribusi 10 Februari 2021

Informasi dan pemesanan lebih lanjut, silahkan klik :
<https://pub.danareksaonline.com>

PT BRI Danareksa Sekuritas terdaftar dan diawasi oleh OJK OTORITAS JASA KEUANGAN



Reksadana

Wadah yang dipergunakan untuk menghimpun dana dari masyarakat pemodal untuk selanjutnya diinvestasikan dalam Portofolio Efek oleh Manajer Investasi.



Minimal investasi : Rp. 100.000,-

Harga per unit reksadana mulai dari Rp. 1000,-

- ✓ Bukti Unit Penyertaan RD
- ✓ Laporan Akun Bulanan (FundFact Sheet)
- ✓ Media Massa / Digital (Bisnis Indonesia, Kompas, aplikasi Marketplace RD)

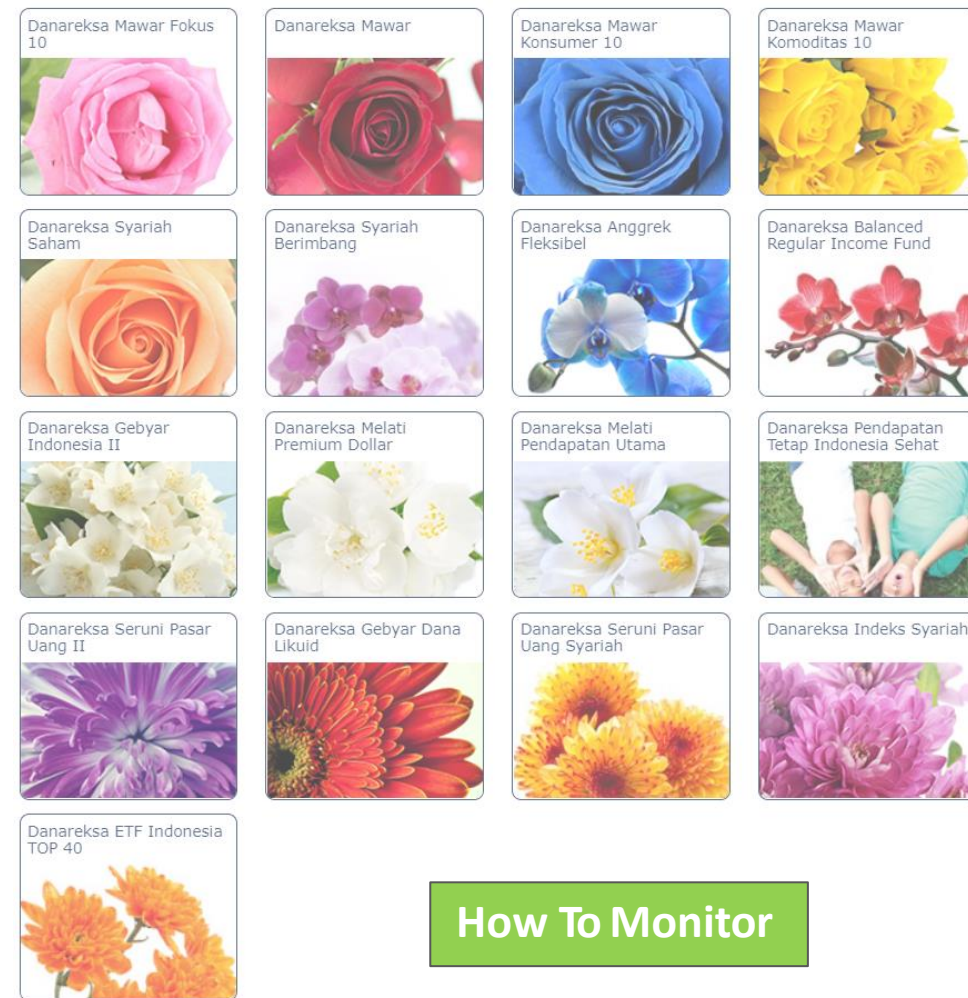

How To Monitor

Panduan AKSes bagi Nasabah Pemilik Reksa Dana

5 Panduan Inquiry Saldo Unit Reksa Dana

Pengguna dapat melakukan *monitoring (inquiry)* posisi saldo unit reksa dana yang dimiliki hingga 30 hari ke belakang (dihitung dari tanggal hari ini atau *current date*) melalui menu *Inquiry Mutual Fund* → *Balance* di AKSes.

JENIS-JENIS REKSA DANA

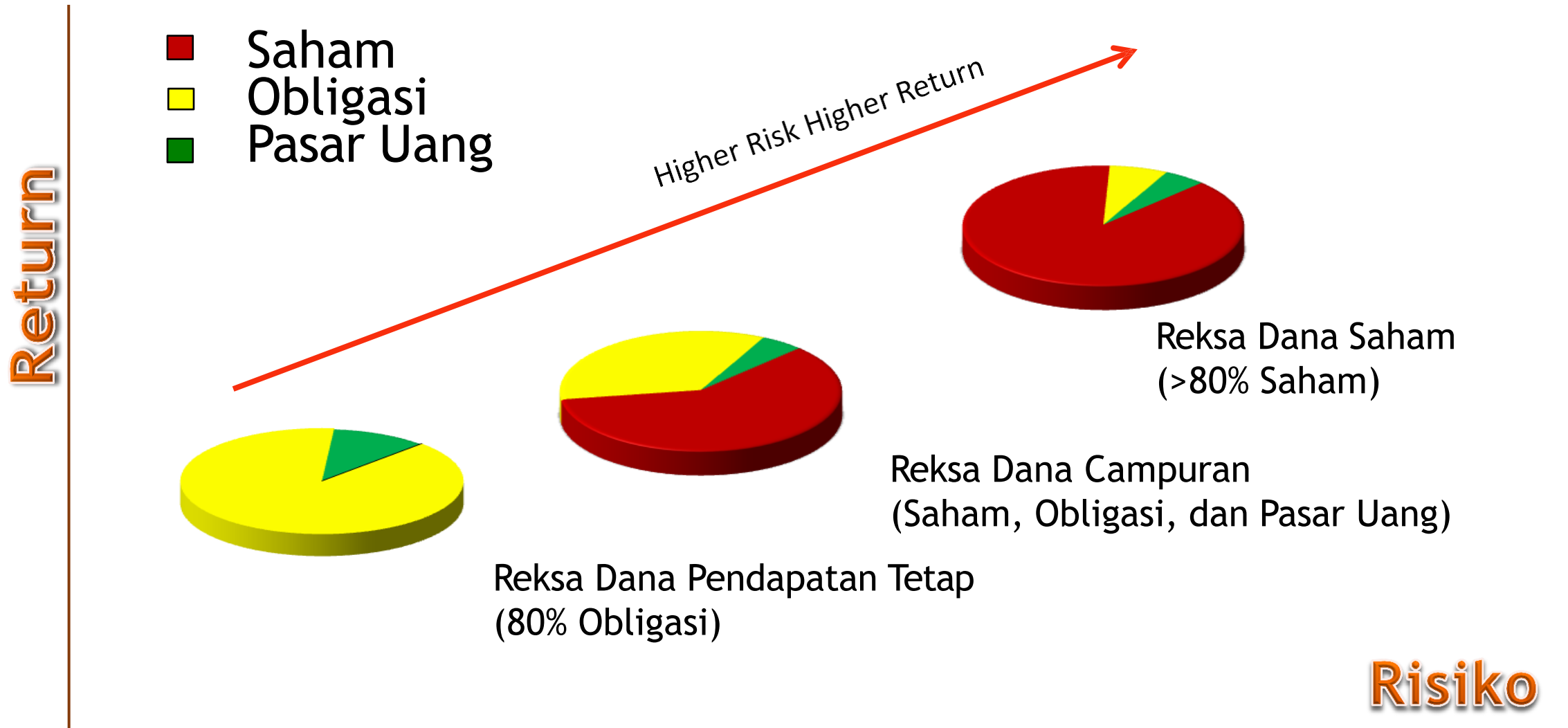

Risk and Reward

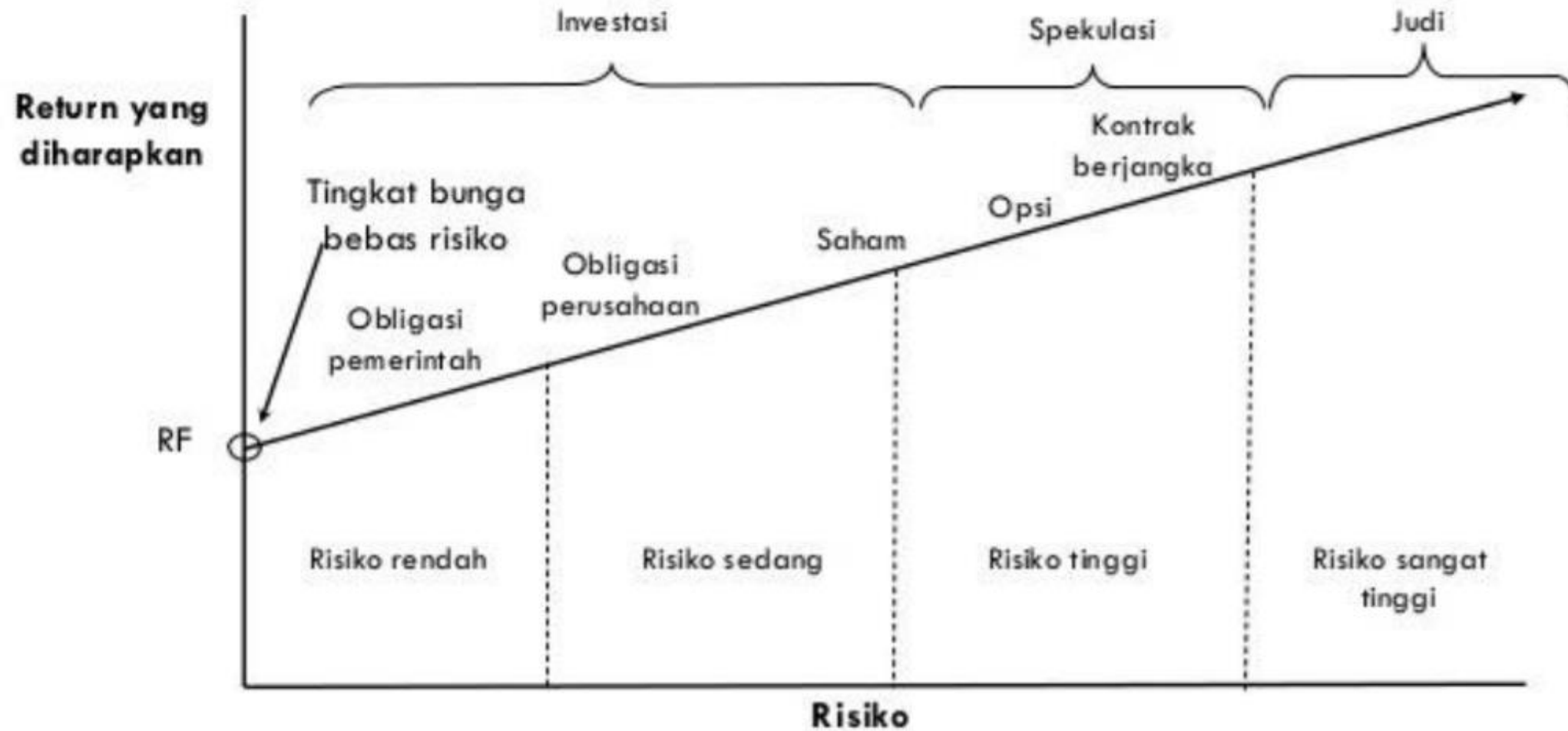

**SINGLE INVESTOR
IDENTIFICATION (SID)**



**SUB REKENING EFEK
(SRE)**

**REKENING DANA
NASABAH (RDN)**



BANK RDN

**MENAMPUNG EFEK/ SURAT
BERHARGA SEPERTI SAHAM,
OBLIGASI, REKSADANA, DSB.**

**MENAMPUNG DANA
NASABAH UNTUK
KEBUTUHAN PENYELESAIAN
TRANSAKSI EFEK**

REGISTRASI USER

1. Klik registrasi

Data

Nama

Password

Konfirmasi Password

Email

No Telpon

Submit Data

2. Lengkapi form isian data

3. Setelah itu klik Submit Data

Masuk ke portal E-form
BRI Danareksa Online
eform.danareksaonline.com

Syarat Menjadi Investor Pasar Modal

PreRegistrasi → <https://eform.danareksaonline.com>

Email (PreRegistrasi) :

Password (PreRegistrasi) :

Kode Referral (Jika ada) :

Siapkan syarat-syaratnya:

- ✓ Foto KTP Pribadi
- ✓ Foto selfi bersama KTP
- ✓ Foto Buku Tabungan Hal. 1
- ✓ Foto NPWP (opsional)
- ✓ Foto tanda tangan di atas kertas putih
- ✓ Foto KTP Pasangan jika sudah menikah
- ✓ Khusus mahasiswa: (+) Foto KTP Orang Tua & KTM
- ✓ Alamat email dalam GMAIL

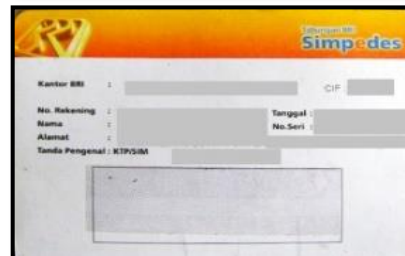

Cara Membuka Rekening Efek



REGISTRASI USER

Data

Nama

Password

Konfirmasi Password

Email

No Telpn

Daily Info Updates



BRI danareksa
sekuritas

Sapa Mentari

Sajian Pagi Menu Trading dari BRI Danareksa Sekuritas

KEY INDEX PERFORMANCE

	Price	1D	1W	1M	YTD
IDX	6,034.54	-0.88%	-0.72%	4.70%	0.93%
LQ45	859.61	-1.02%	-2.88%	0.12%	-8.05%
Global					
Dow Jones	33,874.24	-0.21%	-0.47%	-1.51%	10.68%
S&P 500	4,241.84	-0.11%	0.43%	1.07%	12.93%
Nasdaq	14,271.7	0.13%	1.65%	4.47%	10.73%
EIDO, VIX & DXY					
EIDO	20.76	-0.91%	-2.67%	-1.61%	-11.36%
VIX	16.32	-2.04%	-10.08%	-11.30%	-28.26%
DXY	91.80	0.06%	0.64%	2.18%	2.11%
Asean & Regional					
Thailand (SET)	1,592.08	-0.45%	-2.01%	2.59%	9.85%
Philippines (PSI)	6,918.41	0.70%	-0.79%	12.22%	-3.10%
Malaysia (KLCI)	1,564.76	-0.59%	-0.86%	-0.45%	-3.84%
Vietnam (VN)	1,376.87	-0.22%	1.50%	6.08%	24.73%
China (SSEC)	3,566.22	0.25%	1.36%	1.97%	2.68%
Hong Kong (HSI)	28,309.76	1.76%	1.31%	1.40%	5.79%
Singapore (STI)	3,122	0.40%	-0.57%	-0.06%	9.77%
Japan (N225)	28,874.89	-0.03%	-1.42%	1.80%	5.21%
Korea (KS11)	3,276.19	0.38%	-0.08%	4.19%	14.02%
Taiwan (TWII)	17,336.71	1.53%	0.17%	6.11%	17.68%
India (NSE)	15,686.95	-0.54%	-0.51%	3.22%	12.20%

CURRENCY AND BOND YIELD

	Rate	1D	1W	1M	YTD
USD/IDR	14,432	0.23%	1.39%	0.57%	2.72%
USD/JPY	110.64	0.31%	0.25%	2.05%	7.49%
EUR/USD	1.192	-0.09%	-0.56%	-2.36%	-2.34%
GBP/USD	1.396	0.10%	-0.17%	-1.36%	2.12%
Indonesia 10-Year (%)	6.629	-0.15%	3.50%	3.63%	12.52%
United States 10-Year (%)	1.485	1.27%	-5.92%	-7.23%	62.25%

HARD & SOFT COMMODITY

	Price	1D	1W	1M	YTD
Nickel	18,072.50	1.75%	2.93%	5.39%	8.95%
Coal	126.25	0.92%	2.38%	19.39%	56.05%
Gold	1,778.25	0.04%	-4.47%	-5.75%	-6.70%
Silver	25.927	0.27%	-6.78%	-7.09%	-2.28%
Copper	4.315	2.03%	-1.53%	-4.59%	22.44%
Tin	30,377.50	0.03%	-2.86%	3.02%	49.53%
Soy Bean	1,381.75	-0.85%	-4.21%	-9.42%	5.46%
Soy Oil	62.02	2.23%	-0.08%	-4.78%	43.13%
Wheat	183.05	-0.38%	-2.89%	-5.45%	-7.78%
Sugar	418.70	-1.64%	-4.19%	-6.83%	-0.52%
Pulp	6020	4.33%	21.89%	12.30%	22.77%
Rubber	160.10	0.19%	-0.93%	-4.47%	6.52%
Corn	662.50	0.42%	-1.56%	0.80%	36.88%
Palm Oil	3445	1.62%	-0.28%	-15.97%	-8.61%
Oil (Brent)	75.41	0.80%	1.33%	10.11%	45.52%
Oil (WTI)	73.28	0.30%	1.57%	10.95%	51.03%

Source : investing.com, Barchart



FOKUS HARI INI

*Rekomendasi kami pada halaman ini menggunakan proyeksi 1 tahun buku, kecuali ada update perkembangan selanjutnya.

Economic Research Note

- Kenaikan suku bunga acuan oleh Bank Indonesia diestimasikan terjadi pada akhir tahun ini atau awal tahun 2022, yang dipicu oleh pengetatan moneter dalam mengantisipasi *tapering* yang dilakukan oleh Fed dan kemungkinan terjadinya inflasi sebagai imbas dari pemulihan ekonomi.
- Hasil pertemuan Negara-Negara G7 menghasilkan kesepakatan untuk pengembangan infrastruktur dan strategi perdagangan melalui *Global Minimum Tax*.
- Kami mengestimasi pertumbuhan ekonomi Indonesia untuk FY21 pada kisaran 3.1-4.2%, dengan pertumbuhan 2Q21 sebesar 6.8% YoY.

Full report : [Klik disini](#)

Surya Semesta Internusa (SSIA)

SSIA membukukan *marketing sales* senilai IDR129.2bn pada Mei21 yang didorong oleh *project* dari Suryacipta City of Industry Karawang berupa penjualan lahan seluas 7.5ha ke perusahaan teknologi regional dengan ASP senilai USD123/sq, sehingga total nilai adalah IDR129.2bn. Adapun SSIA menargetkan penjualan dari Suryacipta City of Industry Karawang dapat mencapai 20ha. Selain itu, SSIA juga menargetkan penjualan lahan dari Subang Smartpolitan seluas 40ha. SSIA optimistis tahun ini dapat membukukan pertumbuhan pendapatan sebesar +15% yang ditopang oleh penjualan lahan industri ke perusahaan berbasis teknologi dan logistik. Pada 1Q21 yang lalu, SSIA membukukan penurunan pendapatan sebesar -49.3% menjadi IDR447.08bn yang dikarenakan pendapatan dari bisnis konstruksi dan perhotelan yang turun drastis.

(source : *Bisnis Indonesia*)

Corporate Actions

KRAS dan GIAA dikabarkan akan melangsungkan RUPST karena keduanya merupakan penerima dana PEN (Pemulihan Ekonomi Nasional) melalui skema Obligasi Wajib Konversi (OWK). KRAS rencananya akan menerbitkan OWK seri B senilai IDR800bn. OWK seri B ini merupakan bagian dari penerbitan OWK yang telah disetujui sebelumnya dengan jumlah pokok sebesar IDR3tn. Sebelumnya KRAS telah lebih dulu menerbitkan OWK senilai IDR2.2tn. Sementara untuk GIAA, OWK yang dicairkan adalah sebesar IDR1tn dari komitmen awal Pemerintah sebelumnya yang sebesar IDR8.5tn. Terkait hal ini KBUMN menjelaskan bahwa ada KPI GIAA yang tidak tercapai sehingga pencairan sebesar IDR8.5tn tidak dapat dilakukan.

(source : *Bisnis Indonesia*)

Indah Kiat Pulp & Paper (INKP)

INKP membukukan peningkatan penjualan menjadi USD780.47mn (+2.67% YoY) pada 1Q21 yang ditopang oleh setidaknya 3 jenis produk yaitu kertas budaya, kertas industri, dan *tissue*. Sementara itu, penjualan *pulp* justru mengalami penurunan. Terlepas dari kenaikan pada *level* pendapatan, INKP justru membukukan penurunan pada laba bersih menjadi USD139.31mn (-22.29% YoY) dikarenakan kenaikan pada beban usaha sebesar USD85.29mn (vs 1Q20 : USD78.74mn).

(source : *Bisnis Indonesia*)



Composite Daily



S2	S1	R1	R2
5,928	5,948	6,080	6,116

Last Price: 6,034

- IHSG diprediksi bergerak mixed cenderung melemah
- Indikator MACD positif melemah
- Indikator Stochastic netral melemah
- Indikator RSI netral melemah

ANTM – Buy On Weakness



TP1	TP2	SL1	SL2
2300	2340	2230	2220

Last Price: 2250

Trading Range : 2220 - 2340

- Volume transaksi menurun
- Indikator MACD negatif melemah
- Stochastic dalam area netral
- Indikator RSI dalam area netral

INDY – Buy On Weakness



TP1	TP2	SL1	SL2
1360	1405	1290	1270

Last Price: 1315

Trading Range : 1270 - 1405

- Volume transaksi menurun
- Indikator MACD negatif menguat
- Indikator Stochastic netral konsolidasi
- Indikator RSI netral konsolidasi

TOWR – Trading Buy



TP1	TP2	SL1	SL2
1260	1280	1210	1180

Last Price: 1240

Trading Range : 1180 - 1280

- Volume transaksi meningkat diatas rata-rata
- Indikator MACD negatif melemah
- Indikator Stochastic menguat ke area overbought
- Indikator RSI netral menguat

KAEF – Sell



TP1	TP2	SL1	SL2
2710	2590	3070	3300

Last Price: 2830

Trading Range : 2590 - 3300

- Volume transaksi diatas rata-rata
- Indikator MACD positif melemah
- Indikator Stochastic netral melemah
- Indikator RSI netral melemah

BTPS – Sell



TP1	TP2	SL1	SL2
2670	2630	2810	2900

Last Price: 2720

Trading Range : 2630 - 2900

- Volume transaksi menurun
- Indikator MACD negative
- Indikator Stochastic oversold
- Indikator RSI melemah menuju oversold

STOCK PICK

TREND TRADE						
Code	Action	Call Price	Last Price	Target Price	Stop Loss	Remarks
ITMG	BUY	13.025	14.375	15.275	11.500	Descending Triangle Day 20
TINS	BUY	1.600	1.460	1.935	1.385	Potentially Double Bottom Day 16
UNTR	BUY	22.550	21.100	25.000	20.500	Breakout Descending Triangle Day 15
SOCI	BUY	208	206	230	190	Rebound From Lower Day 2

Catatan:

Trend Trade/Minor Trend memiliki rentang waktu hold position dalam 30 hari.*rekomendasi baru
Call Price adalah harga pada saat rekomendasi dikeluarkan

SWING TRADE						
Code	Action	Call Price	Last Price	Target Price	Stop Loss	Remarks
INDY	BUY	1.355	1.315	1.535	1.250	Falling Wedge Pattern Day 11
WOOD	BUY	795	780	910	740	Rebound From Lower Day 5
DOID	BUY	360	356	390	340	Rebound From Lower Day 2

Catatan:

Swing Trade memiliki rentang waktu hold position dalam 3-10 hari.*rekomendasi baru
Call Price adalah harga pada saat rekomendasi dikeluarkan

DAY TRADE										
NO	CODE	LAST PRICE	PREV DAY	Δ	% CHG	ACTION	TP1	TP2	SL1	SL2
1	ANTM	2250	2260	-10	-0,44%	BUY	2.300	2.340	2.220	2.190
2	INDY	1315	1335	-20	-1,50%	BUY	1.360	1.405	1.290	1.270
3	TOWR	1240	1205	35	2,90%	BUY	1.260	1.280	1.210	1.180
4	INCO	4350	4420	-70	-1,58%	BUY	4.430	4.510	4.310	4.270
5	ITMG	14375	14675	-300	-2,04%	BUY	14.600	14.825	14.125	13.875
6	WOOD	780	755	25	3,31%	BUY	795	805	760	740
7	SSIA	460	458	2	0,44%	BUY	466	472	454	448
8	LSIP	1025	1065	-40	-3,76%	BUY	1.055	1.085	995	965
9	KAEF	2830	3040	-210	-6,91%	SELL	2.710	2.590	3.070	3.300
10	BTPS	2720	2800	-80	-2,86%	SELL	2.670	2.630	2.810	2.900
11	MNCN	925	945	-20	-2,12%	SELL	915	905	945	965
12	BSDE	980	1000	-20	-2,00%	SELL	965	955	1.005	1.030
13	ICBP	7975	8050	-75	-0,93%	SELL	7.900	7.825	8.100	8.225
14	PWON	432	438	-6	-1,37%	SELL	426	422	442	452
15	BBNI	4850	4950	-100	-2,02%	SELL	4.810	4.770	4.930	5.025

Keterangan Day Trade Stock Pick :

1. Data kumpulan saham diambil dari Indeks Kompas 100
2. Data diurutkan berdasarkan value transaksi terbesar selama 20 hari bursa terakhir
3. SL1 (Stop Loss 1) = Batas bawah pertama yang direkomendasikan untuk melakukan CUT LOSS
4. SL2 (Stop Loss 2) = Batas bawah kedua yang direkomendasikan untuk melakukan CUT LOSS
5. TP1 (Target Price 1) = Batas atas pertama yang direkomendasikan untuk melakukan TAKE PROFIT
6. TP2 (Target Price 2) = Batas atas kedua yang direkomendasikan untuk melakukan TAKE PROFIT

Thank You & Follow Our Social Media For More Info



Telephone
(021) 1500-688



E-mail callcenter@bridanareksasekuritas.co.id

PT BRI Danareksa Sekuritas BRI II

Building, 23rd Floor

Jl. Jenderal Sudirman Kav. 44-46 Jakarta,

Indonesia 10210

Phone: 021-50914100

Fax: 021-2520990